

N°	Superficie	Destination	Bénéficiaire
1	855 m²	Elargissement de la rue du Sertier du Pâ Aubry	Commune
2	600 m²	Agrandissement du cimetière communal	Commune
3	2185 m²	Elargissement de la sente du Ris du Toit	Commune
4	1 525 m²	Elargissement du Chemin du Temple	Commune
5	4 185 m²	Elargissement du Sertier du Haut du Toit	Commune
6	625 m²	Elargissement du secteur des du Temple	Commune
7	440 m²	Elargissement du Chemin Moulin Guilbaine	Commune
8	1 365 m²	Aire de stationnement et voie d'accès	Commune
9	150 m²	Elargissement du carrefour	Commune
10	140 m²	Rue Ferdinand Laurent / Rue Abbé-Renaud	Commune
11	140 m²	Elargissement du carrefour	Commune
12	280 m²	Côte de Danville / Rue Ferdinand Laurent	Commune
13	280 m²	Rue du Petit Morcaif / Sente alle des Coudeats	Commune
14	425 m²	Elargissement de la VC n°2, Grande Rue	Commune
15	680 m²	Commission	Commune
16	680 m²	Elargissement du CR d'Orangeard	Commune

Zonage du PLU

- Urbanisé
- A urbaniser
- Naturel
- Agricole
- Naturel de F OAP
- Emplacement réservé du PLU
- Espace boisé classé
- Bordure de bière de protection des massifs boisés de - de 100 ha
- Bâtiment remarquable
- Parcelle de Novembre 2015
- Bât dur
- Bât léger

Zone non humide effective

Zonage réglementaire PPRi de la Vallée de la Grande Morin

- zone bleu clair
- zone jaune clair
- zone jaune foncé
- zone marron
- zone rouge

Précaution Zones humides du SAGE des 2 Morin

- Zones humides identifiées
- très forte
- Forte
- moyenne

Zones à enjeux (Sage des 2 Morin)

- Zone à enjeux (SAGE des 2 Morin)

Mairie de Villiers-sur-Morin
38 Rue de Paris
BP 9
77580 VILLIERS-SUR-MORIN

COMMUNE DE VILLIERS-SUR-MORIN
PLAN LOCAL D'URBANISME
5.1 - PLAN DE ZONAGE : Général
au : 1/5 000

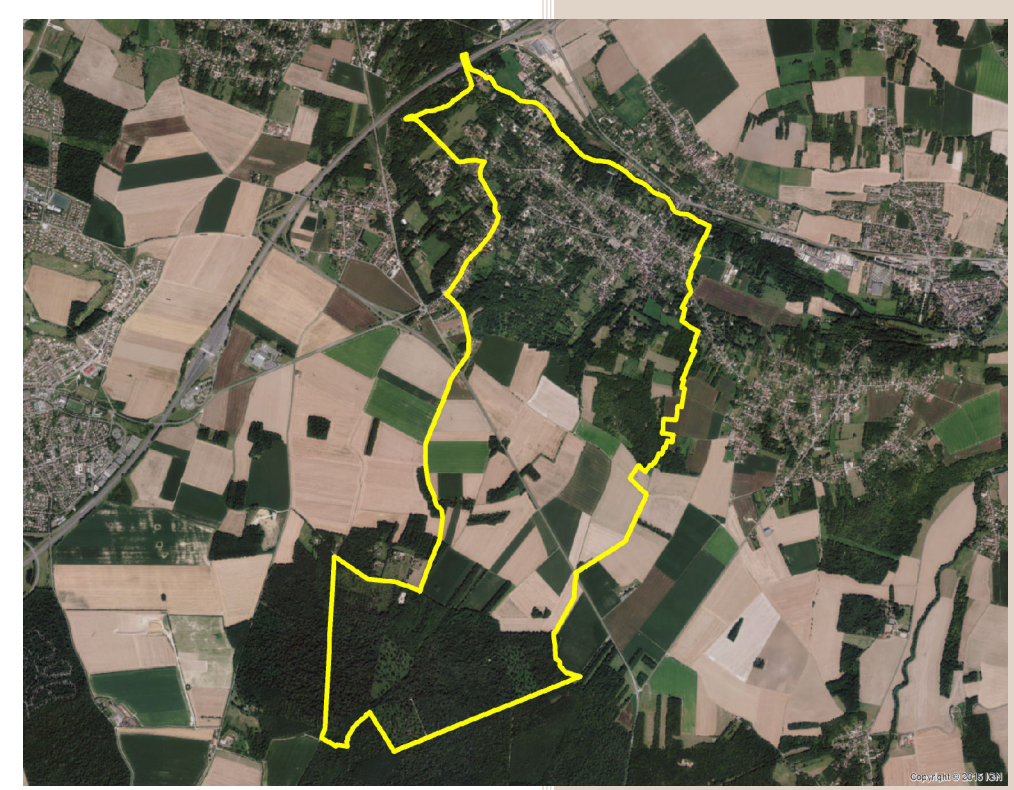

Vu pour être annexé à la délibération d'approbation du Conseil Municipal en date du : / / 20

Le Maire

40 Rue Moreau Duchêne
BP 12 - 77910 VARENNES
Tél : 03 77 42 12 29
Fax : 03 77 42 12 72
Email : urbanisme@ccm.greuzat.com
www.ccm.greuzat.com

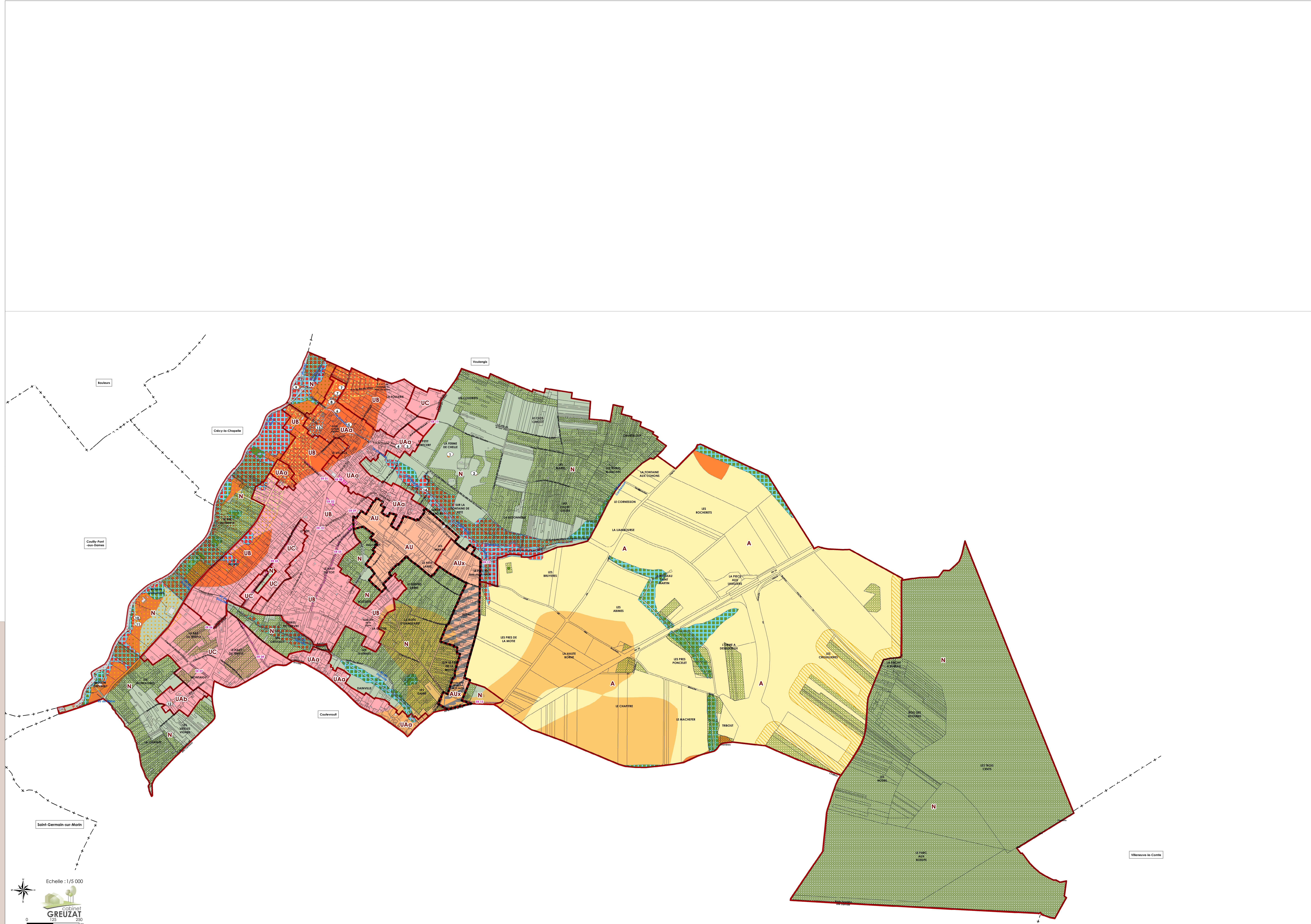

Echelle : 1/5 000

0 125 250 m

GREUZAT